Nuovi avviatori motore per ET200sp

30.agosto.2016

2016/6/4

Sono disponibili le nuovissime partenze motore 3RK1308* abbinabili alla periferia decentrata ET200sp, per avviare motori fino a 4kW / 9A in AC 3.

Gli avviatori 3RK1308, realizzati in tecnologia ibrida (combinazione di semiconduttori/relè), vengono installati direttamente sul rack della periferia decentrata ET200sp e sono completamente integrati nella piattaforma di automazione TIA Portal.

© Siemens S.p.A - 2016 > Informazioni Corporate > Privacy > Licenza d'uso

Unrestricted

Nuovi avviatori motore per ET200sp

30.08.2016

2016/6/4

Di seguito sono riportate le caratteristiche principali:

- Apparecchi di comando per avviamento diretto e reversibile fino a 4 kW / 9A
- Protezione motore con fusibile integrato per il corto circuito e protezione elettronica tramite immagine termica per il sovraccarico
- Minor usura, elevata frequenza di manovra e basso consumo grazie alla tecnologia ibrida
- Utilizzabili per motori asincroni trifase, utenze monofase e carichi resistivi
- Ingombro limitato grazie alla larghezza costruttiva contenuta in 30mm
- Progettazione e parametrizzazione direttamente da TIA Portal
- Comunicazione e diagnostica con il controllore centrale
- Comando remoto via PLC e comando locale con modulo 3DI/LC
- Gli avviatori sono adatti ad avviare motori ad alta efficienza energetica IE3 e supportano il profilo PROFIenergy

© Siemens S.p.A - 2016 > Informazioni Corporate > Privacy > Licenza d'uso

Unrestricted

Nuovi avviatori motore per ET200sp

30.08.2016

2016/6/4

Configurazione e progettazione della stazione ET200sp:

Per impostare una stazione di periferia con ET200sp si può utilizzare il **TIA Selection Tool**: un configuratore online gratuito con cui è possibile identificare tutti i componenti necessari che compongono la periferia (moduli di interfaccia, I/O, avviatori, basette, etc) e relativi codici di ordinazione.

In questo modo, una volta verificata la configurazione, è possibile accedere direttamente al Mall Siemens per la fase di ordine del materiale.

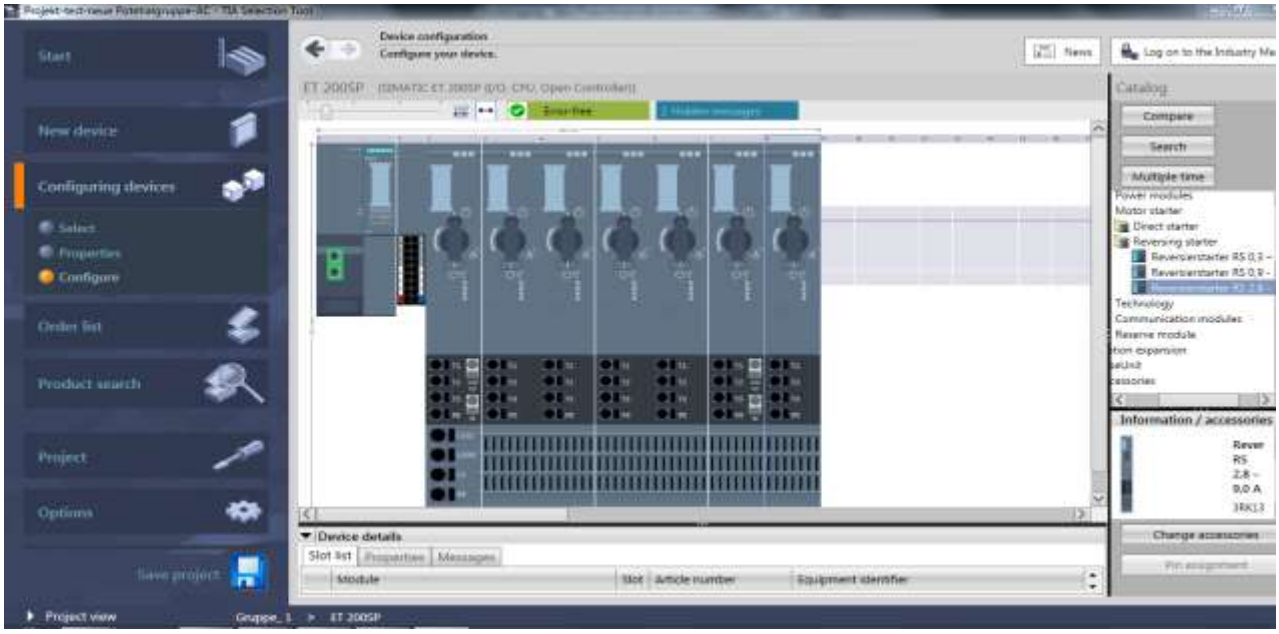

La fase di progettazione è invece completamente integrata in TIA Portal, così come la diagnostica di stato di ogni avviatore collegato. Requisiti di sistema:

Firmware-requirements for use of the ET 200SP motor starter in the ET 200 SP system

Support Packages for the hardware catalog in the TIA Portal (HSP)

© Siemens S.p.A - 2016 > Informazioni Corporate > Privacy > Licenza d'uso

Unrestricted

Nuovi avviatori motore per ET200sp

30.08.2016

2016/6/4

Codice di ordinazione:

Codice di ordinazione	Descrizione	
3RK1308-0AB00-0CP0	AVVIATORE DIRETTO ET200SP 0,3….1A	
3RK1308-0AC00-0CP0	AVVIATORE DIRETTO ET200SP 0,9….3A	
3RK1308-0AD00-0CP0	AVVIATORE DIRETTO ET200SP 2,8….9A	
3RK1308-0BB00-0CP0	AVVIATORE REVERSIBILE ET200SP 0,3….1A	
3RK1308-0BC00-0CP0	AVVIATORE REVERSIBILE ET200SP 0,9….3A	
3RK1308-0BD00-0CP0	AVVIATORE REVERSIBILE ET200SP 2,8….9A	
3RK1908-0AP00-0AP0	BU PER AVV ET200SP 24V DC / 500 V AC	
3RK1908-0AP00-0BP0	BU PER AVV ET200SP 500V AC	
3RK1908-0AP00-0CP0	BU PER AVV ET200SP 24V DC / 500 V AC	
3RK1908-0AP00-0DP0	BU PER AVVI ET200SP SENZA ALIM	
3RK1908-1AA00-0BP0	MODULO 3DI/LC PER AVV ET200SP	
3RK1908-1CA00-0BP0	COVER 30 MM PER ET200SP	
3RK1908-1DA00-2BP0	PROTEZIONE PER POWER BUS ET200SP	
3RK1908-1EA00-1BP0	ADD. BU PER AVVIATORI ET200SP	

Informazioni disponibili in Internet:

- Flyer di prodotto:
  https://c4b.gss.siemens.com/resources/images/articles/dffa-b10149-00-7600.pdf

- Manuali di prodotto dettagliato:
  Manuale del prodotto Avviatore motore SIMATIC ET 200SP

  System Manual SIMATIC ET 200SP motor starters

- Pagina web all'indirizzo:
  http://w3.siemens.com/mcms/distributed-io/en/ip20-systems/et-200sp/Pages/default.aspx

Restiamo a disposizione per qualsiasi approfondimento

Saluti cordiali

DF CP

© Siemens S.p.A - 2016 > Informazioni Corporate > Privacy > Licenza d'uso

Unrestricted